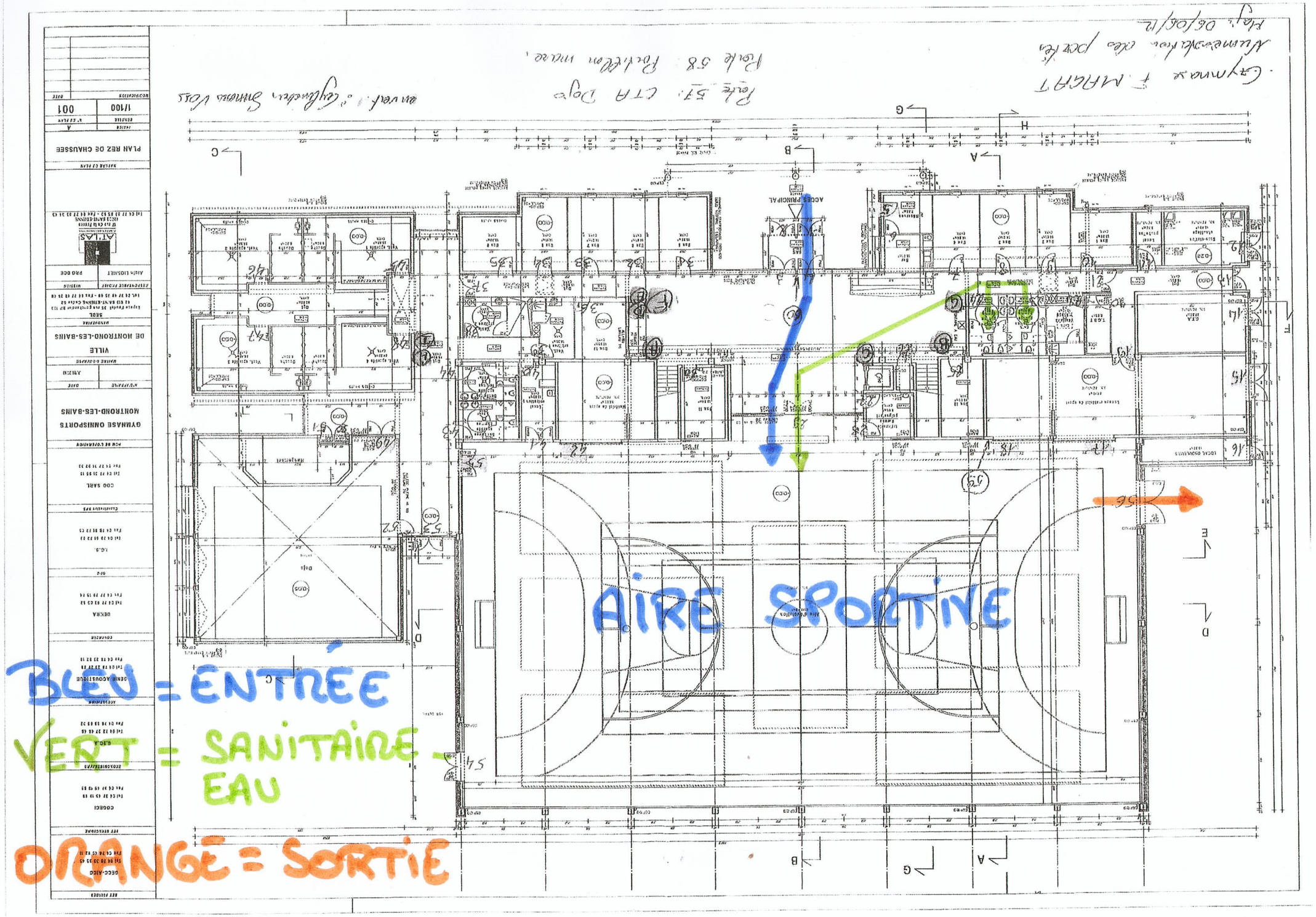
AIRE SPORTIVE
BLEU = ENTRÉE
VERT = SANITAIRE - EAU
ORANGE = SORTIE
GYMNASE OMNISPORTS MONTROND-LES-BAINS
VILLE DE MONTROND-LES-BAINS
PLAN REZ DE CHAUSSEE
1/100
001
ACCES PRINCIPAL